# Schodišťové stupně PR-33/11-30/3 - nerez V4A (1.4571)-mořená - 1100x305

» Schodišťové stupně » Šířka 1100 mm » Hloubka 305 mm

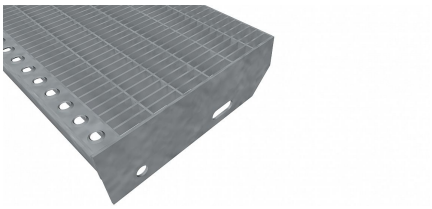

| | |
|---|---|
| Kód produktu | 192.3311.4033 |
| Nosná délka (mm) | 1 100 mm |
| Nenosná šířka (mm) | 305 mm |
| Hmotnost | 13,72 Kg |
| Obvyklá dostupnost | obvykle do 31-35 dnů |
| Záruka | záruka 24 měsíců (2 roky) |

Schodišťový stupeň z lisovaného pororoštu ( PR ), 33/11 - rozteče nosných 33 mm / rozpěrných 11 mm, výška 30 mm, síla 3 mm, nerezová ocel V4A (1.4571, AISI 316Ti) v povrchové úpravě mořením, bez protiskluzu.

Dostupnost na hlavním skladě: Na objednávku

## Parametry

| | |
|---|---|
| Kód produktu | 192.3311.4033 |
| Hmotnost | 13,72 Kg |
| Typ výrobku | Lisovaný pororošt (PR) |
| Detail typu | 33/11 - rozteče nosných 33 mm / rozpěrných 11 mm |
| Nosný pásek | výška 30 mm, síla 3 mm |
| Materiál | nerezová ocel V4A (1.4571 / AISI 316Ti) - mořená (Moř) |
| Protiskluz | bez protiskluzu |
| Délka (mm) | 1 100 mm |
| Šířka (mm) | 305 mm |
| www | www.RODIF.cz/vyrobky-z-rostu/schodistove-stupne |

## Popis

**Schodišťový stupeň** z lisovaných podlahových roštů. Podlahový rošt je s nosným páskem 30/3 mm, kde první údaj udává výšku a druhý sílu nosných pásků. Rozteč oka 33/11 mm, kde opět první údaj udává osovou rozteč nosných pásků a druhý údaj je pak osová rozteč nenosných pásků. Světlost oka je 30/9 mm. **Schodišťový stupeň** je široký 1100 mm a hloubka schodu je 305 mm. **Schodišťový stupeň** je včetně bočnic s montážními otvory a přední ochranné nášlapné hrany.
Jako výrobní materiál je použita nerezová ocel V4A (1.4571) v povrchové úpravě mořením.
Protiskluzové provedení podlahového roštu není realizováno.
Tyto **podlahové rošty** jsou vyrobeny dle normy DIN 24537-1 a splňují veškeré její požadavky.
**Podlahové rošty** jsou vyrobeny ve standardní výrobní toleranci dle RAL-GZ 638.
**Schodišťové stupně** splňují požadavky normy DIN 24531.
Více o normách a tolerancích naleznete na stránkách www.rodif.cz / normy
V případě, že jste nenalezli produkt dle vašich požadavků, neváhejte nás kontaktovat.
Schodišťový stupeň obsahující dvě bočnice pro montáž ke konstrukci a na přední straně nášlapnou hranu, aby nedocházelo k poškozování přední hrany roštu používáním. Rozměry schodišťových stupňů lze volit ze standardní řady, nebo schodišťové stupně vyrobit na míru.

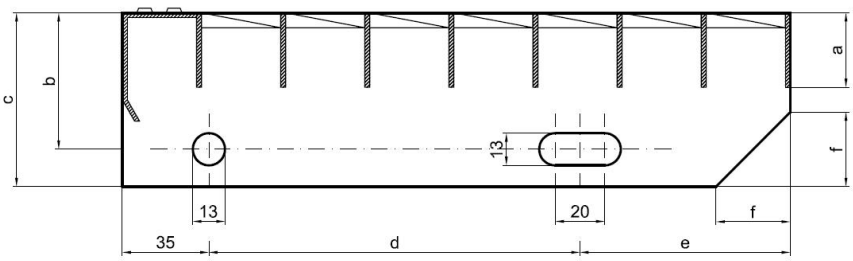


| hloubka schodu (B = 35 + d + e) | a - výška pásku | b - osová vzdálenost děr od horní hrany bočnice | c - výška bočnice | d - osová vzdálenost děr | e - osová vzdálenost oválné díry od zadní strany bočnice | f - velikost zkosení |
|---|---|---|---|---|---|---|
| 240 | 30 | 55 | 70 | 120 | 85 | 30 |
| 270 | 30 | 55 | 70 | 150 | 85 | 30 |
| 305 | 30 | 55 | 70 | 180 | 90 | 30 |

*pozn.: uvedené rozměry jsou v milimetrech*

Schodišťové stupně splňují požadavky normy DIN 24531.